Українська літерна таблиця

Адаптація Сивцева · для ознайомлення

ФОРМАТ МАКЕТА

A4

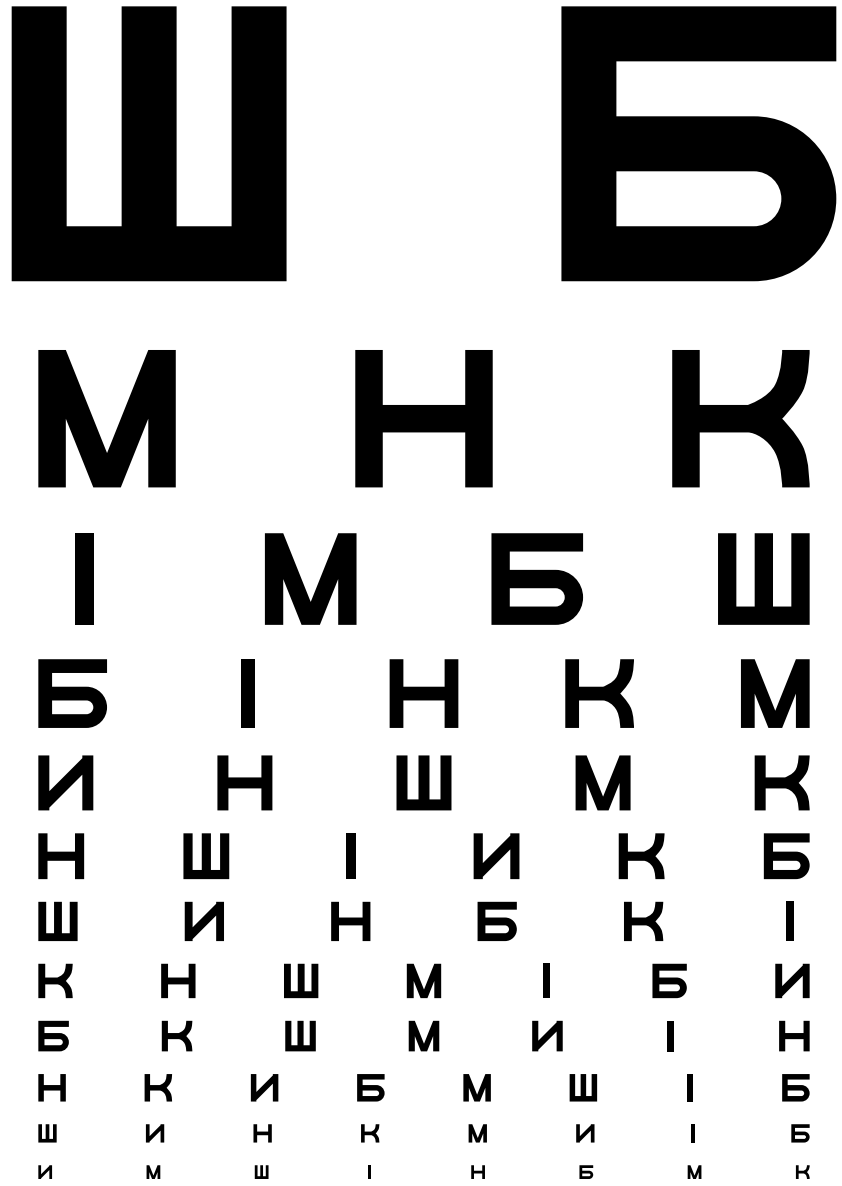

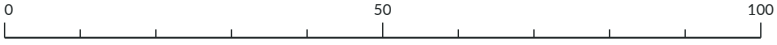

100 мм · масштаб макета

Літерну адаптацію не валідовано як тест гостроти зору.

Друк 100% («Фактичний розмір»), без «Підігнати під сторінку».

1. У макеті використано літери української абетки: Ш, Б, М, Н, К, І, И.
2. Літерні знаки адаптовано; читабельність потребує перевірки.
3. Не визначайте гостроту зору чи рецепт за цим макетом.
4. Для домашньої перевірки доступна окрема таблиця Головіна.
5. За питаннями про зір зверніться до офтальмолога.

Не використовуйте для вимірювання гостроти зору